acelf
Association canadienne d'éducation de langue française

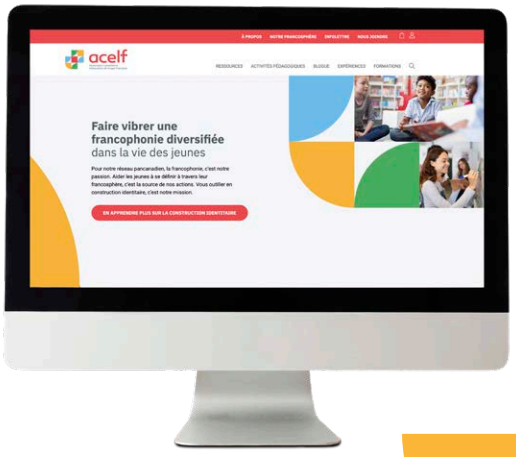

Offre de publicités numériques à l'année!

Devenez notre partenaire numérique et faites-vous voir en un clic.
Rejoignez le grand réseau de l'éducation francophone au Canada!

Pourquoi nous choisir?

- Pour profiter de l'élan de fraîcheur de notre nouveau site Web (acelf.ca) et de **30% de plus** d'achalandage que l'année dernière;
- Pour faire votre place dans de nouveaux espaces publicitaires numériques vus par un potentiel de **87 000 internautes** annuels;
- Pour vous faire voir par les personnes abonnées à nos infolettres, **plus performantes** que jamais!

Instructifs. Colorés. Attrayants. Et très consultés.

Découvrez nos outils de communication numériques et les **6 emplacements** pour vous afficher.

1 Page d'accueil

600$ / mois

- 2 publicités sur la page

2 Moteur de recherche - Ressources

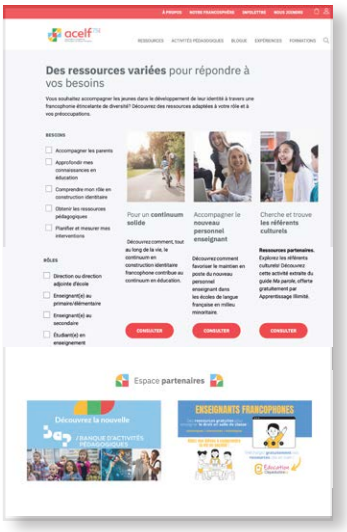

500$ / mois

- 2 publicités sur la page

3 Blogue *Francosphère*

500$ / mois

- 6 publicités sur la page en rotation

4 Activités pédagogiques (BAP)

500$ / mois

- 6 publicités sur la page en rotation

5 Infolettre ACELF

250$ / mois

- 2 publicités par infolettre
- 7 325 personnes abonnées
- Taux d'ouverture : 31%
- Envoi bimensuel

6 Infolettre REVUE

250$ / mois

- 2 publicités par infolettre
- 5 596 personnes abonnées
- Taux d'ouverture : 33%
- 2 envois par année

Réservez votre visibilité dès maintenant

1. Remplissez le **formulaire de réservation** pour confirmer vos visibilités.
2. Vous recevrez une entente à signer résumant le partenariat ainsi que les spécifications techniques.
3. Retournez l'entente signée à l'ACELF.
4. Une facture vous sera envoyée.

Nous joindre

Marie-Hélène Tanguay
Responsable des commandites
tanguay@acelf.ca

Vous avez des questions ou d'autres visibilités à nous proposer?

N'hésitez pas à communiquer avec Marie-Hélène Tanguay.

Elle se fera un plaisir de répondre à vos questions.

Informations complémentaires

- Le partenaire produit et fournit le matériel (logo, vidéo, bandeau, publicité, etc.).
- Des taxes pourraient être applicables.
- Aucune entente n'est officielle tant qu'elle n'est pas signée.
- Les spécificités techniques seront transmises ultérieurement.
- Les différentes dates de tombée seront transmises ultérieurement.

acelf
Association canadienne d'éducation de langue française

acelf.ca